



Patrocinador oficial



SESIONES COMPARTIENDO LA EXCELENCIA 2020

ÁREA RESPONSABILIDAD SOCIAL



“El INS es de todos los costarricenses”



Instituto Nacional de Seguros

Misión

Somos INS, la empresa aseguradora costarricense, líder, eficiente y sostenible que ofrece protección, mediante productos y servicios de calidad, orientados a la satisfacción del cliente.

Visión

Ser la aseguradora modelo, líder en el mercado local, con una creciente presencia internacional, desarrollando soluciones innovadoras y sostenibles.

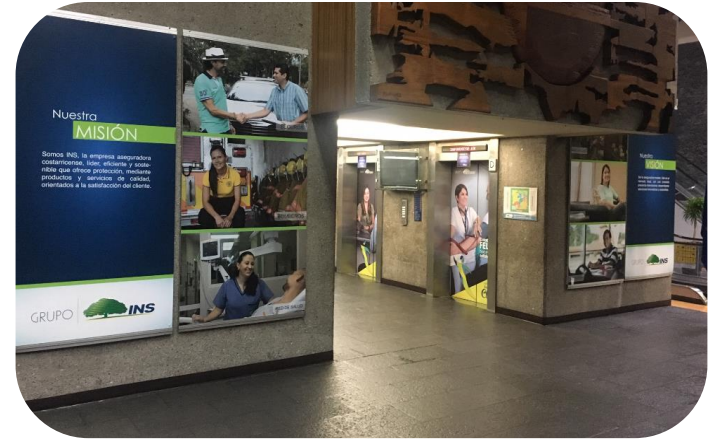

Además del Instituto Nacional de Seguros (INS), el Grupo INS está conformado por:



INS Servicios S.A.



**INS Red de Servicios de
Salud S.A.**



**Museo del Jade y de la
Cultura Precolombina**



**INS Valores Puesto de
Bolsa S. A.**



**INS Inversiones Sociedad Administradora
de Fondos de Inversión S.A.**



**Benemérito Cuerpo de
Bomberos de CR.**

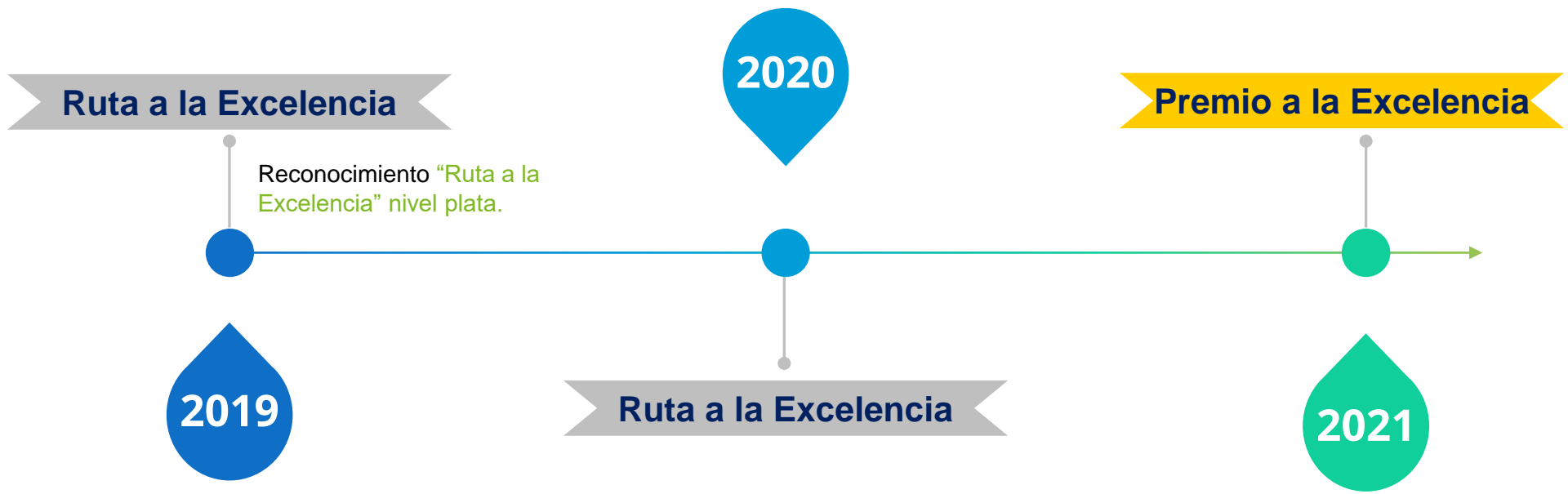

“Evolución, Política y Estrategia de Sostenibilidad en el Grupo INS”

Evolución de la sostenibilidad en el Grupo INS

Responsabilidad Social:
Filantrópica/Desarticulada

2011



El 24 de octubre, se aprueba el Modelo de Responsabilidad Social liderado por la Subdirección de Recursos Humanos. (Interna)



2015



Se elabora un perfil del modelo de responsabilidad Social.

Sostenibilidad:
Estratégica/Articulada.

2017



Se reestructura dentro del organigrama institucional y entra en vigencia la primera versión de la Política de Sostenibilidad del Grupo INS



- Salud Integral
- Prevención
- Voluntariado
- Ambiente
- Comunidad

Se establecen las Disposiciones Corporativas de Responsabilidad Social.



2013

Se adopta el concepto de Sostenibilidad y plantea a JD una propuesta de Política de Sostenibilidad y de reestructuración. (Externa)

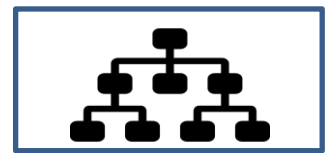

2016

2020

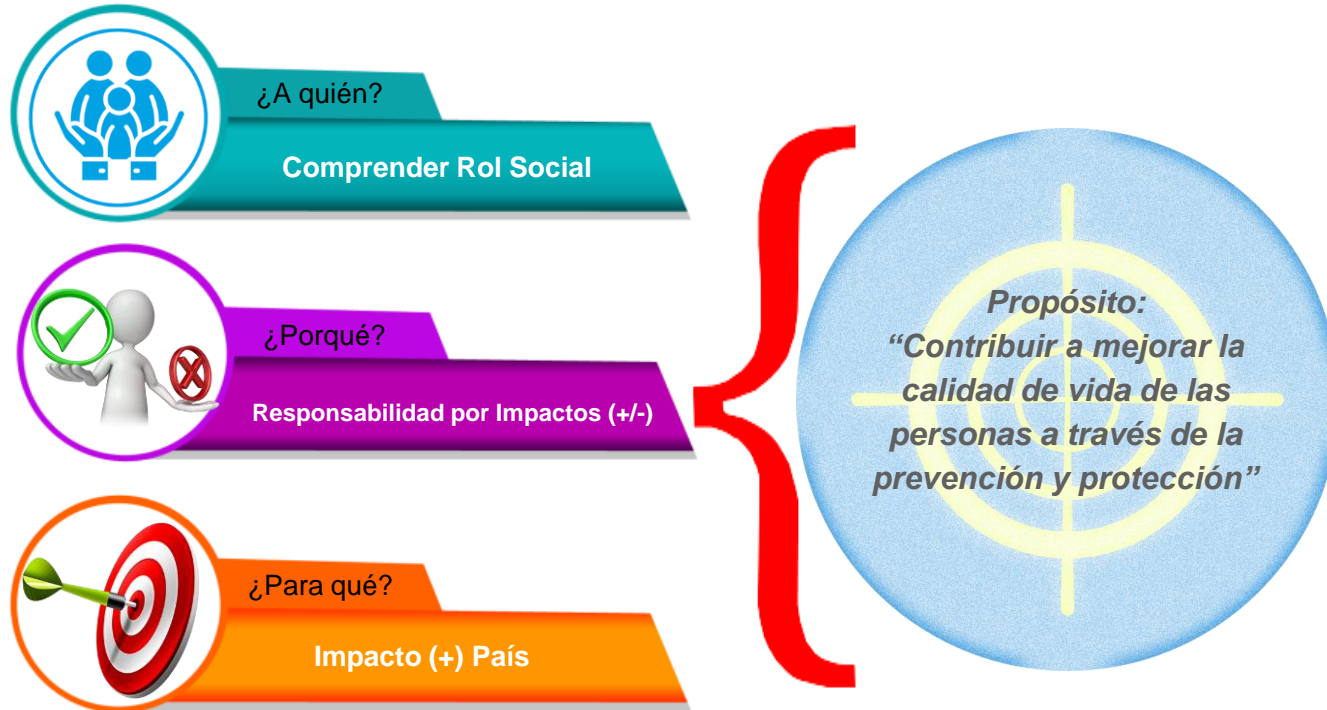

Responsabilidad / Compromiso:

- Mejoramiento de la calidad de vida.
- Cuidado del ambiente.
- Fortalecimiento de la competitividad.



Potenciando nuestro propósito y mejorando los procesos para la gestión de impactos (+/-) derivados de nuestras operaciones



01

Lineamientos generales

02

Gestión responsable

03

Mejores prácticas

04

Competitividad

27

Impactos en las 3 Dimensiones del Desarrollo Sostenible



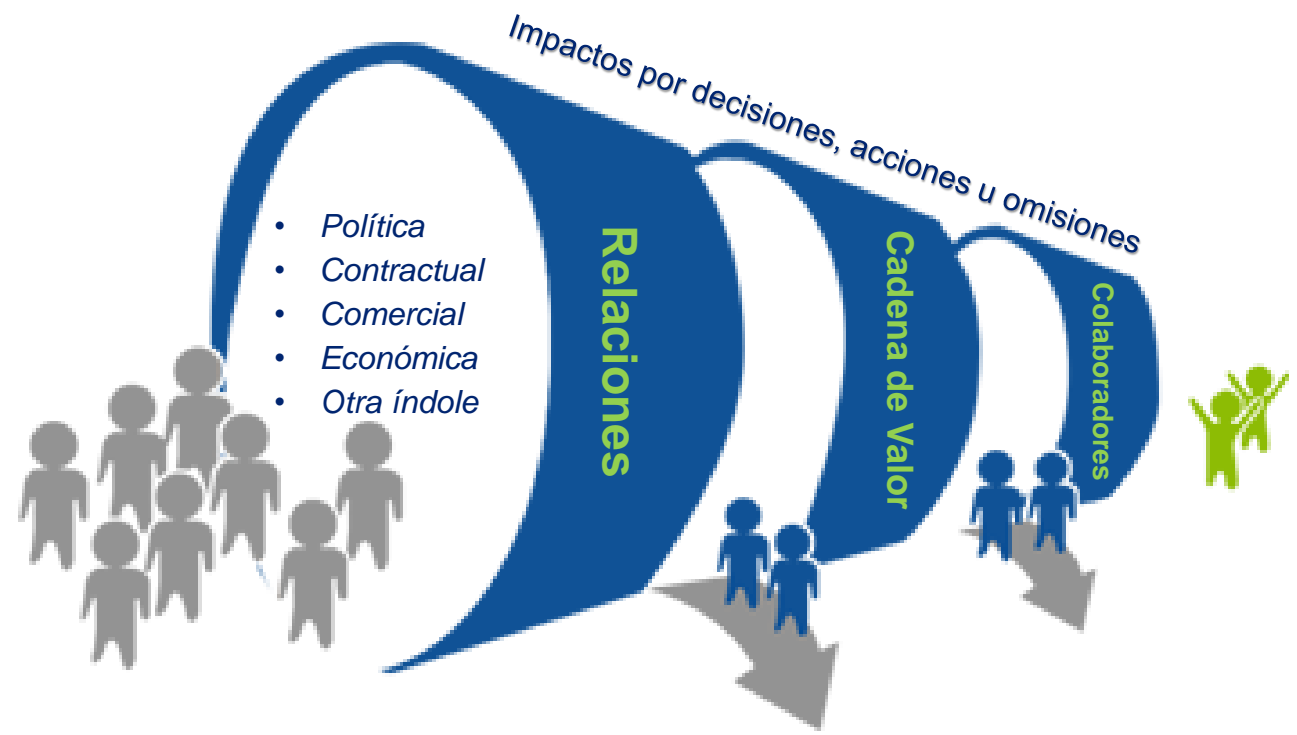



ROL DEL SECTOR ASEGURADOR PARA EL DESARROLLO SOSTENIBLE



Soluciones
Innovadoras

Valor Público

Mejorar
Rendimiento
Empresarial

Mitigando
Riesgos

Estrategia de sostenibilidad en el Grupo INS



Plan Anual Operativo



No.1: "Negocios y operaciones responsables y eficientes"

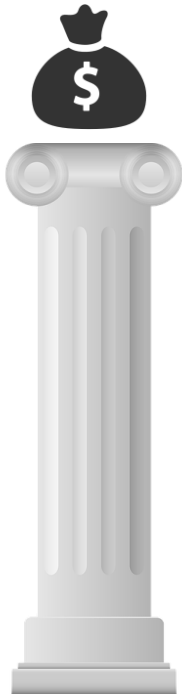

No.2: “Protectores de la salud y el patrimonio de las personas”

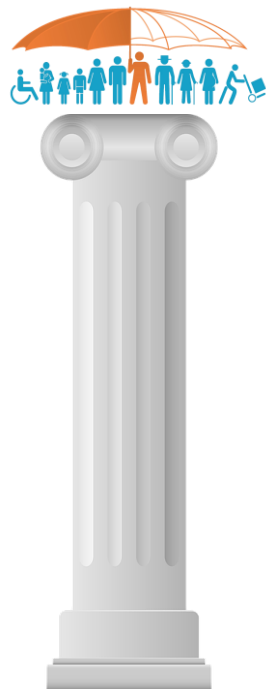

No.3: “El mejor talento, en el mejor ambiente de trabajo”

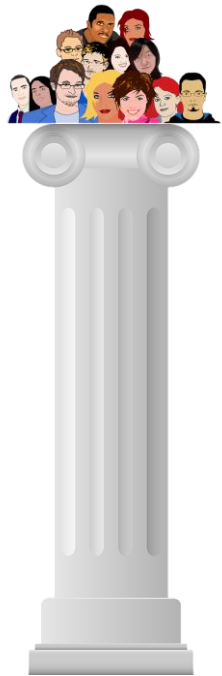



¿Preguntas o comentarios?

“De lo Bueno a lo Excelente”

Crecimiento y mejora continua



- Genera valor público.
- Elemento diferenciador.
- Instrumento de control.
- Genera bienestar a las personas.
- Alianzas estratégicas.





Definir acciones para la promoción de la salud y prevención de riesgos con el fin de mejorar las condiciones de salud de las personas, promoviendo buenas prácticas para crear cultura preventiva.

OBJETIVOS DE DESARROLLO SOSTENIBLE

17 OBJETIVOS PARA TRANSFORMAR NUESTRO MUNDO



¿Cómo poner en marcha la estrategia?

.....

Seguro Obligatorio
Automotor



Riesgos del
Trabajo

Población
General



¿Quién es nuestro cliente?

Entendemos el entorno



37 mil accidentes.



¢53.000 millones en atención.



440 muertes en sitio.



Riesgo general y para empresas.

Sectores con más accidentes reportados.



52.829 accidentes.



217 accidentes graves
17 accidentes fatales



**EVALUACIÓN DE LA ESTRATEGIA
NACIONAL: ABORDAJE INTEGRAL DE
LAS ENFERMEDADES CRÓNICAS NO
TRANSMISIBLES Y OBESIDAD 2013-
2021 EN COSTA RICA**



Empresarial



Programas de Prevención.
Asesoría y acompañamiento.
Programa de Capacitación.
Otros servicios.

Población en General

Actividades masivas.
Programas Cantonales.
Ferias de Salud.
Capacitaciones y talleres.



Todos somos parte del proceso



Los colaboradores son importantes para el proceso y contribuyen en la excelencia de la organización.

Ejes de Actuación

.....

SEGURIDAD Y SALUD EN EL TRABAJO

01

REGIONALES

02

CAPACITACIÓN Y
SERVICIOS

03

INCENTIVOS





MOVILIDAD SEGURA

Municipalidades

Operativos

Ferias
Congresos

Gestión
Empresarial

Asesoría

Norma Técnica

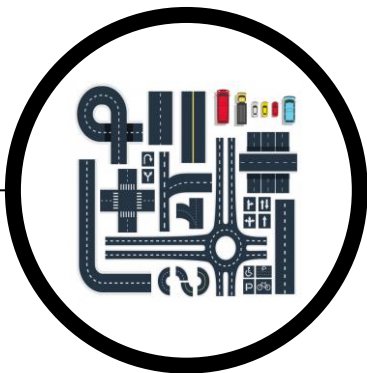

SALUD GENERAL

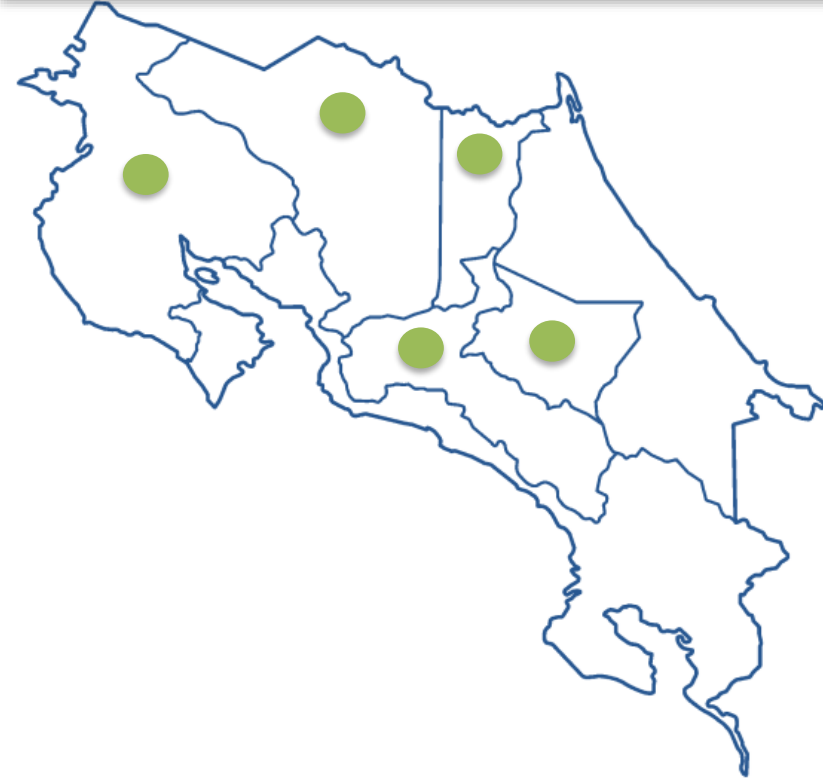

- Comunidades de alto riesgo y vulnerabilidad.
- Valoración clínica y exámenes de apoyo diagnóstico.
- Promoción para detección temprana, capacitaciones y educación.





Empresas prioritarias Seguro Gastos Médicos.



Unidad “Salud de los conductores”, Programa Seguridad Vial Empresarial.



Empresas régimen RT interesadas en desarrollar estrategias de promoción de salud y prevención de enfermedades

SEGURIDAD HUMANA Y PATRIMONIAL



Empresas



Adolescentes

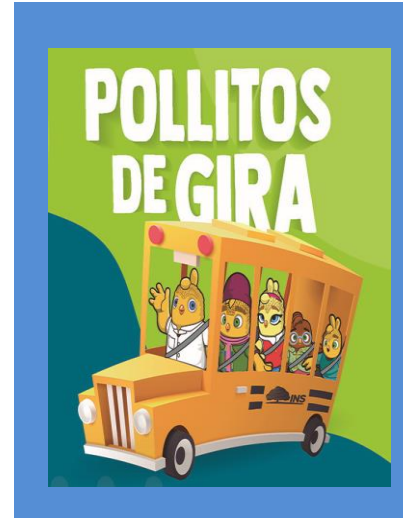

Zonas vulnerables



Prescolares y Escolares

GRUPO |  INS



*El malvado
Rey Coronavirus*

Resultados

.....

Resultados

19.226



2759 operativos de tránsito.
6797 participantes de ferias y expos.
433 accidentes de tránsito menos (-5,5%).
479 adultos mayores.
2397 tamizajes.
1722 chequeos médicos.
6000 motorizados con rodilleras.



282

6.667 niños y niñas beneficiados.
965 adolescentes beneficiados.
274 niños y niñas de zonas vulnerables.

356



52.850 trabajadores beneficiados.
974 accidentes laborales menos (-23%).
17 Municipalidades.
505 solicitudes atendidas.
232 accidentes graves y fatales investigados.

Buenas Experiencias

.....

Buenas experiencias

 **Ministerio de Trabajo y Seguridad Social**
17 jun. a las 3:30 p. m. •

Esta mañana, el Ministro de Trabajo en funciones **Ricardo Marín Azofeifa** participó en el primer Congreso Nacional de Seguridad Vial y Movilidad Segura.

La salud y la seguridad de las personas trabajadoras, tanto en sus traslados hogar-oficina-hogar, como en aquellos casos en los que sus vehículos son instrumentos de trabajo, siempre serán una prior... [Ver más](#)







 **Holcim Costa Rica**
5 h •

 En el marco del I Congreso Nacional de Seguridad Vial y Movilidad Segura, nuestro Head de Salud y Seguridad Ocupacional, Ronny Meléndez, reforzó que para nosotros como empresa, la salud y seguridad son valores clave de nuestro proceso productivo, un tema que nos apasiona y nos encanta compartir". **#HolcimCR**



 **Municipalidad de Heredia** agregó 27 fotos nuevas.
4 h •

En el marco de la Semana de Seguridad Vial, la Unidad de Gestión Vial de la Municipalidad de Heredia participó como expositor en el Congreso Nacional de Seguridad Vial y Movilidad Segura "Por un cambio en la cultura vial desde la primera infancia", organizado por el INS y COSEVI. 
Les compartimos algunas fotografías de lo que fue el conversatori... [Ver más](#)

  17 2 comentarios
 Me gusta  Comentar  Compartir



 **CEMEX Costa Rica - Oficial**
18 jun. a las 1:34 p. m. •

Somos parte del I Congreso Nacional de Seguridad Vial y Movilidad Segura, organizado por **#GrupoINS** y **#COSEVI**. Estamos exponiendo nuestras iniciativas enfocadas a la cultura vial y cómo contribuimos a la seguridad vial en las carreteras de Costa Rica. 
#CEMEX #ConstruyendoUnMejorFuturo #SeguridadVial



 **CEMEX Costa Rica - Oficial**
Gracias por la invitación a presentar nuestras iniciativas en seguridad vial. Seguiremos juntos construyendo un mejor futuro para Costa Rica. **#CEMEX**
23 h Me gusta Responder  2

 Instituto Nacional de Seguros Gracia...







1. ↑	Nombre	Respuestas
	anonymous	Hacen un excelente trabajo, de repente podrían darle un poco más de contenido al taller, pero son maravillosos
	anonymous	Muy buen material, apto y llamativo para los niños. Muy claro todo y promueve la participación de los estudiantes. Los felicito

11. Que calificación nos daría según el tema impartido?

[Más detalles](#)

3

Respuestas



Clasificación media 5.00



Siempre buscando la Excelencia

.....

Siempre buscando la excelencia





“Lo bueno se detiene (...)
Lo excelente no tiene límite”
- Jorge Luis Pinto A.

**La Prevención no es moda, es una
forma de Vivir.**

prevencion@ins-cr.com

2287-6170

¿Preguntas o comentarios?

MUSEO DEL JADE Y SOSTENIBILIDAD



GRUPO



**¿DE DÓNDE VENIMOS Y HACIA DÓNDE
VAMOS?**



GRUPO



¿Qué queremos?

Generar valor a la sociedad costarricense mediante la conservación, revitalización y divulgación del patrimonio arqueológico y artístico que custodia el INS, exhibiendo de forma **innovadora** las colecciones, fomentando la **investigación**, promoviendo el **aprendizaje** y esparcimiento, impulsando propuestas artísticas nacionales y foráneas.



GRUPO



¿Cómo lo estamos logrando?

Promoviendo el aprendizaje y esparcimiento tomando en cuenta aspectos de la agenda global de sostenibilidad, mediante diferentes acciones **educativas**.

Generando **vínculos de colaboración** con otras entidades para desarrollar proyectos relacionados con los objetivos del desarrollo sostenible.

A través de distintas **estrategias culturales** que promuevan el aprecio y disfrute del patrimonio cultural.

Realizando **investigaciones** continuas sobre el acervo arqueológico y artístico que custodia el museo.



NUESTRAS INSTALACIONES



GRUPO





UN EDIFICIO SOSTENIBLE

- Iluminación/
Proyectores
- Fachadas ventiladas
- Agua
- Accesibilidad
- Bandera Azul



A LO INTERNO



GRUPO



Y al fin salió la imagen, todos fuimos modelos y fotógrafos...



“Ahora hasta mis papás están haciendo eco ladrillos”
Lilliam Barrientos



¿PORQUÉ EL ESTEREOFÓN ES UN ENEMIGO DEL AMBIENTE?

- ⚠️ Es uno de los principales problemas de contaminación ambiental en nuestro país.
- ⚠️ No es un alimento para la mayoría de microorganismos y por lo tanto no se puede degradar en el ambiente.
- ⚠️ No se recicla y no se puede reutilizar.
- ⚠️ Cada día se producen, utilizan y desechan millones de recipientes en forma de vajilla y empaques que terminan en los ríos y océanos afectando la vida marina.
- ⚠️ Peces tortugas y otros animales lo confunden con alimento y al tragarlo pueden llegar a morir.

¿CÓMO PODEMOS AYUDAR A RESOLVER EL PROBLEMA?

- Rechazalo.
 - Usá tus propios recipientes.
 - Solicitá en los comercios el cambio por un material amigable con el ambiente.
- ¡Contale a tus amigos y familia!



NUESTROS VISITANTES



GRUPO



VISITACIÓN 2019

23 000
Extranjeros

25 000
Nacionales

88 mil
personas

15 500
Exonerados

24 500
Eventos **

■ Nacionales ■ Extranjeros ■ Exonerados ■ Eventos

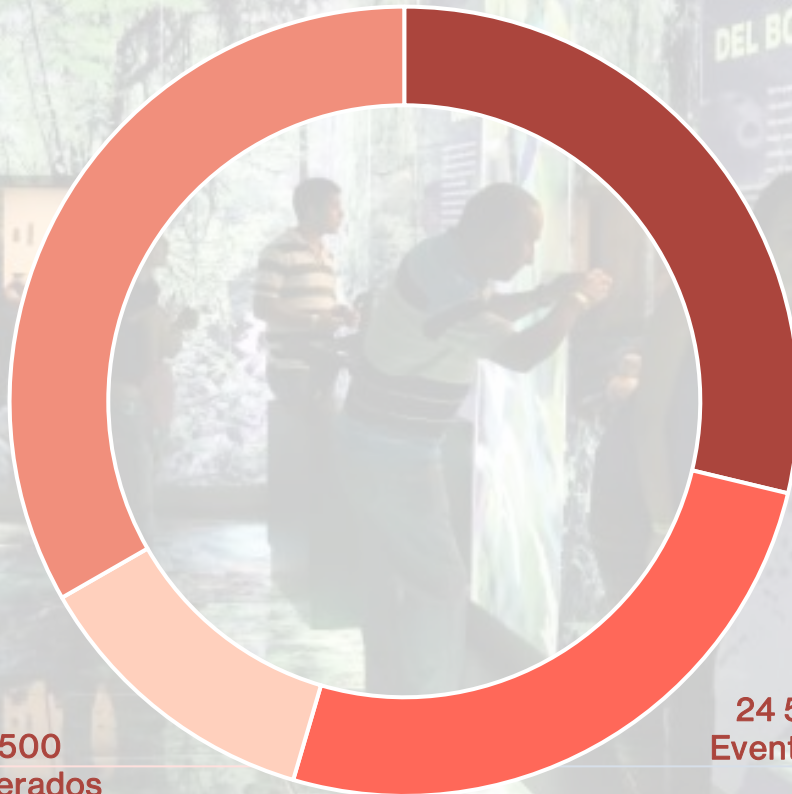

USO DE ESPACIOS



GRUPO



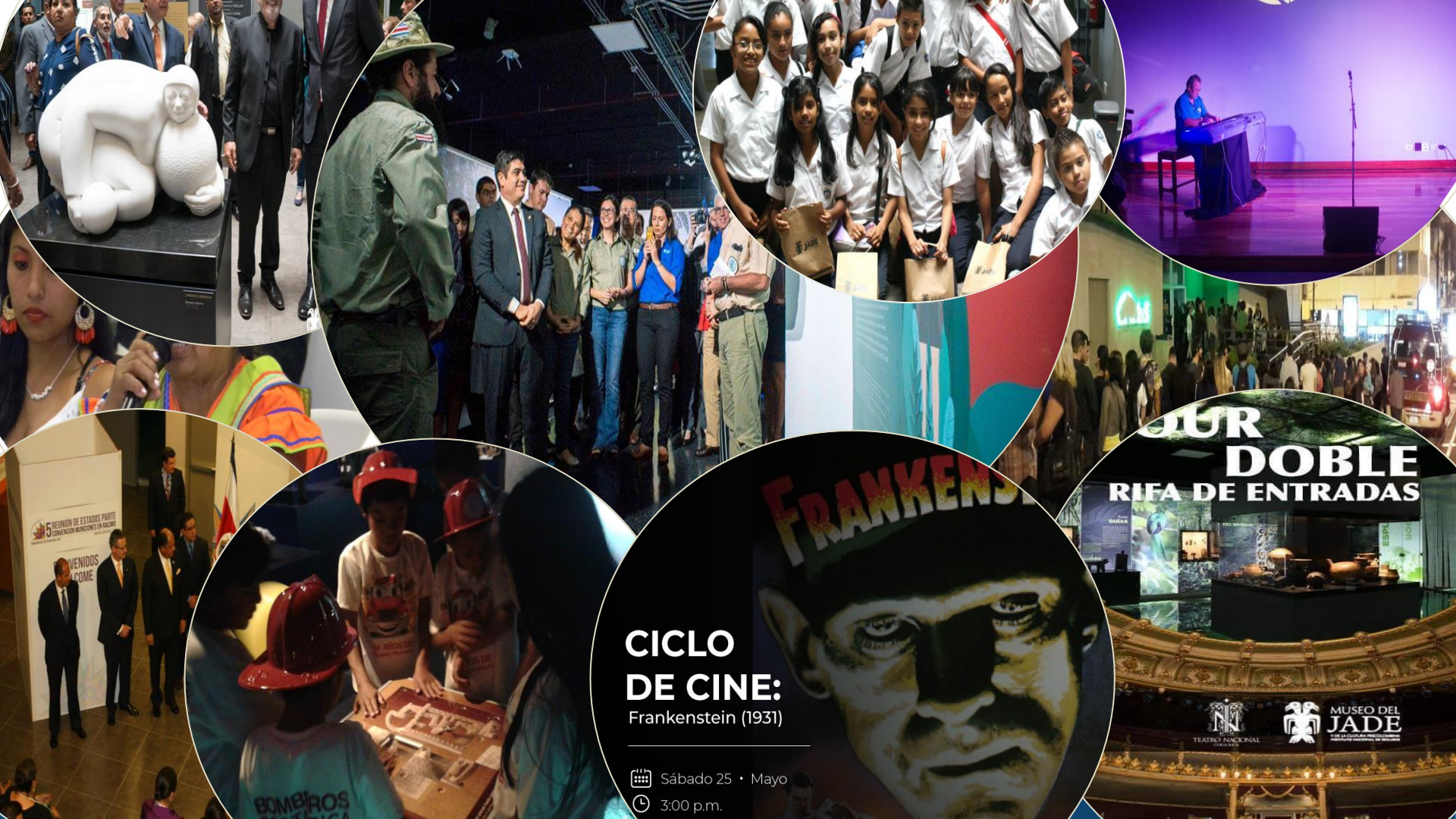

CICLO DE CINE:

Frankenstein (1931)

📅 Sábado 25 • Mayo
🕒 3:00 p.m.

OUR DOBLE RIFA DE ENTRADAS

TEATRO NACIONAL
MUSEO DEL JADE
MUSEO DEL JADE
LAS ESCULTURAS DEL MUNDO



Karla Pamela Rojas opinó sobre Museo del Jade: 5★

29 de julio de 2017 · 🌐



Excelente algo místico y las instalaciones preciosas un ambiente muy enriquecedor y la Arqueóloga excelente presentación... la participación del indio Maleku fue fuera de lo común... deseando volver y llevar a mi hijo!



Ivy Mena ★ recomienda Museo del Jade.

21 de agosto de 2019 · 🌐



Me encantó! El diseño del espacio y la decoración de las salas, sumamente hermoso nada que envidiar a otros países 🤩 la iluminación hace que se sienta un espacio acogedor y agradable
En cuanto a la colección de obras de arte ni que se diga excelente!



Roberto Guzman opinó sobre Museo del Jade: 5★

23 de septiembre de 2017 · 🌐



Increible experience! Tienen que ir. El Museo y Las colecciones son realmente extraordinarios.



Zazil Azul opinó sobre Museo del Jade: 5★

29 de julio de 2017 · 🌐



Como siempre los Costarricenses a la vanguardia...un museo espectacular, bien pensado, interactivo...un hit!!

EXPOSICIONES TEMPORALES





ARRIDO CON GUARDAPARQUES
LA EXPOSICIÓN ISLA DEL COCO:
ÚLTIMA FRONTERA NATURAL DE COSTA RICA.



CONCURSO DE LA ISLA DEL COCO
UNIVERSARIA QUE NACIÓ EN LA ISLA DEL COCO
¿Cuántas especies de insectos se han identificado en la Isla del Coco?
JADE GRUPO



¡La Isla es de todos!



EXPOSICIÓN ISLA DEL COCO

ÚLTIMA FRONTERA NATURAL DE COSTA RICA.

ÚLTIMO DÍA DISPONIBLE.



MUSEO DEL JADE

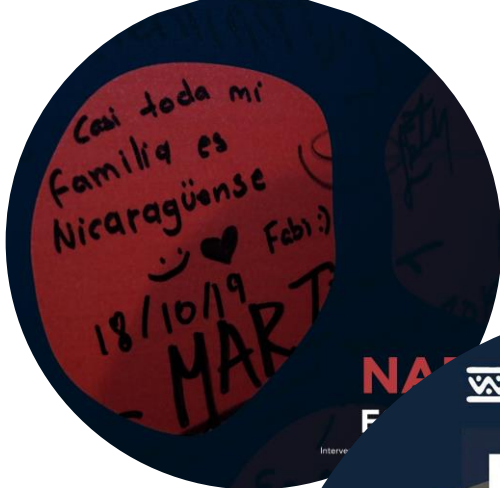

Lis Rodcer Exc documental, es obligatorio verlo!

Me gusta · Responder · Mensaje · 25 sem



EXPOSICIÓN TEMPORAL

MIGRANTES

COLECTIVO ¿POR QUÉ NO?
JOYERÍA DE AUTOR
11/OCT/2019 - ENE/2020



EDUCACIÓN
ES DIÁLOGO
CREATIVIDAD
CONOCIMIENTO CRÍTICO
VÍNCULOS



GRUPO



Sostenibilidad:
con el propósito
de contribuir en los
cambios
necesarios para el
**bienestar humano
y del planeta**



Abejas, heroínas del planeta
ONG Más que miel

Dimensión cultural:
diversidad de
públicos con
diversidad de valores,
particularidades y
procesos de cambio



Dimensión social:

mejora de la calidad de vida de la población

acceso a la cultura

preservación de la memoria

cohesión social

búsqueda de la equidad

disminución de las diferencias

sociales



Inclusión y sensibilización

Descifrando el pasado: cuerpo y expresiones

Dimensión ambiental: involucramos a las personas para que reflexionemos y propongamos soluciones
Justicia Climática Derechos Humanos



Con el apoyo del
pasado precolombino
nos cuestionamos
¿quiénes fuimos?
¿quiénes vamos a ser?
**¿quiénes queremos
ser?**



Descifrando el pasado: vestidos y peinados

¿CÓMO LO LOGRAMOS?



GRUPO



Tiempo en familia, vínculos y afectos

El arte nos pone de cabeza



maricela.solano92 Fue maravilloso ese taller muchísimas gracias mis hijas aprendieron un montón. 🥰🥰



Creatividad y diálogo
El arte nos pone de cabeza



**INCLUSION, DIÁLOGO,
GENERACIONES**



Interpretan y experimentan el mundo

Juegan y aprenden

LOS NIÑOS Y LAS NIÑAS

son protagonistas de su aprendizaje

Tienen su propio ritmo

Poseen autonomía

Investigan, se asombran, crean, imaginan



carmerovirah Excelente mensaje, excelente comunicación. Un museo top a nivel mundial! 🙌🙌🙌🙌



rachungapunga Por cosas como estas me alegro de seguirlos! Sigán así 😊



83sem 1 Me gusta Responder

¡TOCATE!

Y estate alerta a estos síntomas:



FLUIDOS DESCONOCIDOS

ENDURECIMIENTO

PROTUBERANCIAS

HUECOS

HENDIDURAS

ENROJECIMIENTO Y ARDOR

BULTO INTERNO

PIEL ANARANJADA

HUNDIMIENTO DEL PEZÓN

ASIMETRÍA

VENAS CRECIENTES

EROSIONES DE LA PIEL

PIEL DE NARANJA



GENERAMOS ALIANZAS, SINERGIAS, PARA POTENCIAR CONJUNTAMENTE NUESTROS PROPÓSITOS



Conferencia

PUEBLOS INDÍGENAS Y BIODIVERSIDAD EN CENTROAMÉRICA

Expositores: María Pía Hernández y Milena Berrocal - UICN

 Miérc. 8 • Mayo

 6:00 p.m.

 Auditorio, Museo del Jade



Día de la persona indígena - Día Mundial de la Tierra
Unión para la Conservación de la Naturaleza

Edgar Henríquez - Misión Tiburón

Acuáticas: GUARDIANAS DEL MAR

6 mujeres líderes en conservación marina nos compartirán sus experiencias

5 DE JUNIO - 6:00 P.M. / AUDITORIO

Día Mundial de los Océanos
Misión Tiburón

LA JUSTICIA CLIMÁTICA AHORA. EN EL FUTURO Y MÁS ALLÁ.

Jueves 21 de mayo
4:30 p.m.
Actividad virtual

Felipe De León - Dirección de Cambio Climático
Mariëke Veeger - UCI/CAFS
Adrián Martínez - La Ruta del Clima

Moderadora
María Fernanda Méndez - Sostenibilidad INS

Justicia Climática
*Dirección de Cambio Climático - La Ruta del
Clima - Sostenibilidad INS*



NOS REINVENTAMOS



GRUPO



Actividad virtual 

Entre diálogos y café:

METATES

Jueves 14 de mayo
3:00 - 4:00 p.m.
+ 15 años

Cupo limitado
Inscripciones: museodejade@ins-cr.com



¡Quedate en casa!



**ACTIVA TU ESCUDO
CONTRA EL COVID-19**



**LAVATE LAS MANOS CON AGUA
Y JABÓN ANTIBACTERIAL.**





**3 SALUD
Y BIENESTAR**



MUSEO JADE GRUPO INS

USÁ ESTOS ELEMENTOS
COMO ESTOS PARA
DECORAR A ESTA
CHAMANA.

¿Preguntas o comentarios?



GRUPO



¡Muchas Gracias!

“El INS es de todos los costarricenses”