

An aerial photograph of Costa Rica, showing the country's rugged terrain, green forests, and the surrounding Caribbean Sea. The water is a deep blue, and the land is a mix of green and brown, indicating different elevations and vegetation. The country's coastline is visible, with several islands and peninsulas extending into the sea.

Foro Virtual de Facilitación del Comercio

Medidas implementadas por Costa Rica en facilitación del comercio y proyectos futuros
25 de marzo, 2021.

Duayner Salas, Viceministro de Comercio Exterior de Costa Rica

AGENDA



1. Hitos en materia de facilitación del comercio.
2. Proyectos implementados.
3. Proyectos en curso.
4. Próximos pasos.

PRINCIPALES

HITOS

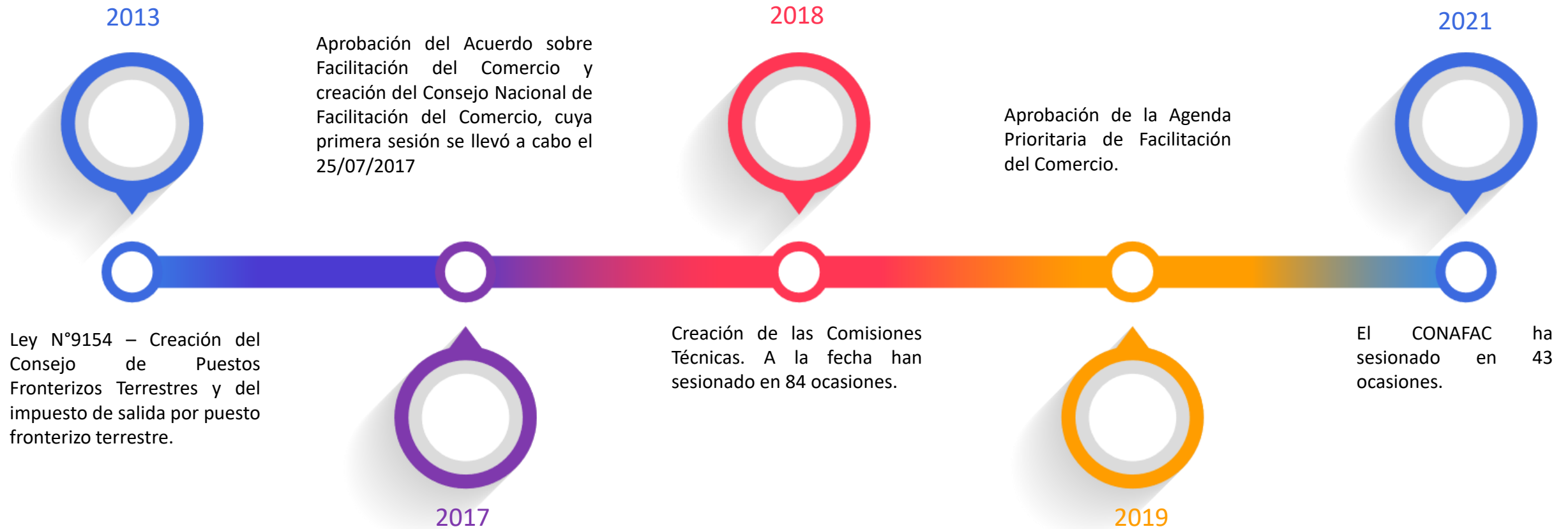

A photograph of a port or shipping yard. In the foreground, a white semi-truck is parked on the left. Two men are standing in the center, facing each other; one is wearing a blue hard hat and a high-visibility vest, while the other is in a dark suit and white hard hat. The background features a large blue and red container ship docked at a pier, with several yellow gantry cranes. Stacks of colorful shipping containers are visible on the left. The sky is blue with some clouds. The text 'PROYECTOS IMPLEMENTADOS' is overlaid in the center in white, bold, sans-serif font. There are decorative blue and white arrow-like shapes in the corners of the image.

PROYECTOS IMPLEMENTADOS



1. AGENDA PRIORITARIA DE FACILITACIÓN

La Agenda Prioritaria de Facilitación del Comercio es la hoja de ruta del CONAFAC para la implementación de mejoras urgentes como lo son la simplificación de trámites, disponibilidad de la información, gestión de riesgo y coordinación interinstitucional.

Fue declarada de interés nacional mediante Decreto N°42065-MP-COMEX.

1.1 COORDINADOR DE FRONTERAS



El Coordinador de Frontera es un funcionario de COMEX que brinda apoyo de alto nivel en la modernización, gestión y operación de los puestos fronterizos terrestres, puertos y aeropuertos, así como al CONAFAC.

Promueve permanentemente el diálogo y la coordinación local entre las diferentes autoridades que operan en los puestos fronterizos.

1.2 CREACIÓN DE CAPACIDADES



PEÑAS BLANCAS
(PUERTO FRONTERIZO TERRESTRE)



GRAN ÁREA METROPOLITANA
(AEROPUERTO)



PUERTO LIMÓN
(PUERTO MARÍTIMO)

1.3 PORTAL DE COMERCIO EXTERIOR



El objetivo del Portal de Comercio Exterior se desarrolla en cumplimiento del AFC. Su objetivo es brindar mayor transparencia y que los operadores comerciales y la comunidad nacional e internacional, cuenten con un sitio web que centralice la información, y facilite su búsqueda y uso.

Esta Portal se encuentra a disposición en el siguiente enlace:

<http://portaldecomercio.comex.go.cr/>

OTRAS MEDIDAS IMPLEMENTADAS

Normativo

- Eliminación de copias en aforos amarillos. (DGA)
- Reforma al Reglamento de Habilitación de Rutas de Paso Obligatorio. (DGA)
- Eliminación del manifiesto de carga de ingreso terrestre por Peñas Blancas. (DGA)
- Actualización del procedimiento para la devolución de tributos (DGA).
- Lineamientos de aplicación del AFC y CAUCA V. (COMEX- DGA)

Infraestructura y equipo

- Rehabilitación del andén de inspección de Peñas Blancas. (SFE)
- Adquisición de lectores de viñetas y equipo de videoconferencia para Peñas Blancas y Paso Canoas. (COMEX)
- Señalización de Peñas Blancas para la delimitación de la zona estéril. (MOPT-COMEX)

Mejora de procesos

- Desarrollo del Portal Aduana Fácil (DGA).
- Ampliación del horario y del personal de atención para el laboratorio de muestras (SFE).
- Emisión de una circular y manual de usuario por parte de la DGA para la automatización del paso del seguro obligatorio del INS. (DGA)

Recurso humano

- Fortalecimiento de personal de la DGA, SFE, SENASA, DGME y Fuerza Pública.
- Capacitación a funcionarios y operadores de comercio. (COMEX)
- Taller sobre perfilamiento y gestión de riesgo interinstitucional. (COMEX)

2. CENTRO DE INSPECCIÓN REMOTO

Espacio físico en el cual se monitorean, analizan y almacenan las imágenes generadas por los diferentes equipos de inspección no intrusiva ubicados en los puntos ingreso y salida del país, desde el cual las instituciones competentes operan de forma coordinada en la toma de decisiones resultante del procesamiento de dichas imágenes.





Proyectos en curso

PROGRAMA DE INTEGRACIÓN FRONTERIZA (PIF)

➤ Contrato de préstamo con el BID N°3488/OC-CR

➤ Ley N°9451 del 17 de mayo de 2017

Monto US\$100.000.000

➤ Plazo de ejecución: 31/05/2017 al 31/05/2024

Organismo ejecutor: COMEX

➤ El PIF tiene como propósito fortalecer la competitividad de CR mediante la modernización de sus puestos fronterizos terrestres.

Nueva infraestructura

CCF de Paso Canoas y CCF de Sabalito



Nueva infraestructura

CCF de Peñas Blancas y CCF de Las Tablillas



EXPORTA FÁCIL

ENVÍOS POSTALES



ESTRATEGIA CENTROAMERICANA DE FACILITACIÓN DEL COMERCIO



Transmisión anticipada de documentos para el transporte de carga



para eliminar la realización de trámites en pasos fronterizos

Realización única de controles migratorios en país de salida



para volver más expedito el proceso de despacho de conductores

Sistema electrónico de emisión y envío de certificados fito y zoonosanitarios



para agilizar la gestión de los controles sanitarios

Registro de unidades de carga con dispositivos de radio frecuencia (RFID)



para obtener información confiable sobre el tiempo de paso por las fronteras

Instalación de cámaras en pasos de frontera



para brindar visibilidad y transparencia de la gestión fronteriza al usuario

TRANSPORTE DE CORTA DISTANCIA ENTRE COSTA RICA Y EL SALVADOR



VRS



- 325 Millas Nauticas
- 1 día de tránsito

- 427 Millas
- 3 días de tránsito

OTRAS MEDIDAS EN CURSO DE LA APFC

Normativo

- Ratificación del Convenio de Kyoto Revisado. (DGA)
- Publicación del Reglamento VUCE. (Instituciones CONAFAC)
- Publicación del Reglamento de Comités Locales de Facilitación del Comercio. (COMEX- Hacienda)
- Reforma a la Ley General de Aduanas. (DGA)

Infraestructura y equipo

- Reconstrucción del puente sobre el Río San Rafael (Las Iguanas) y sobre el Río Banano. (MOPT)
- Optimización del Puesto Fronterizo Peñas Blancas (convenio de gestión coordinada de fronteras). (Instituciones CONAFAC)

Mejora de procesos

- Fortalecimiento del Programa OEA. (DGA)
- Implementación del Marco SAFE. (DGA)
- Simplificación y armonización de documentación relacionada a las operaciones de comercio exterior. (COMEX)
- Estudio de tiempos de despacho en la TCM, Peñas Blancas y Paso Canoas. (DGA/CONAFAC)

Informático

- Modernización del sistema TICA. (Hacienda)
- Desarrollo de un módulo electrónico para resoluciones anticipadas. (DGA) – Aduana Fácil.
- Plan piloto para la transmisión anticipada de datos. (CE- DGA)

An aerial photograph of a busy port area at sunset. In the foreground, a large container ship is docked at a pier, with several yellow gantry cranes positioned along the dock. The pier is filled with stacks of colorful shipping containers. To the left, another container ship is in the water. In the background, a dense city skyline is visible under a dramatic sky with a low sun and scattered clouds. The overall scene conveys a sense of industrial activity and global trade.

Próximos pasos

PORTAL DE COMERCIO



COMITÉS LOCALES DE FACILITACIÓN DEL COMERCIO

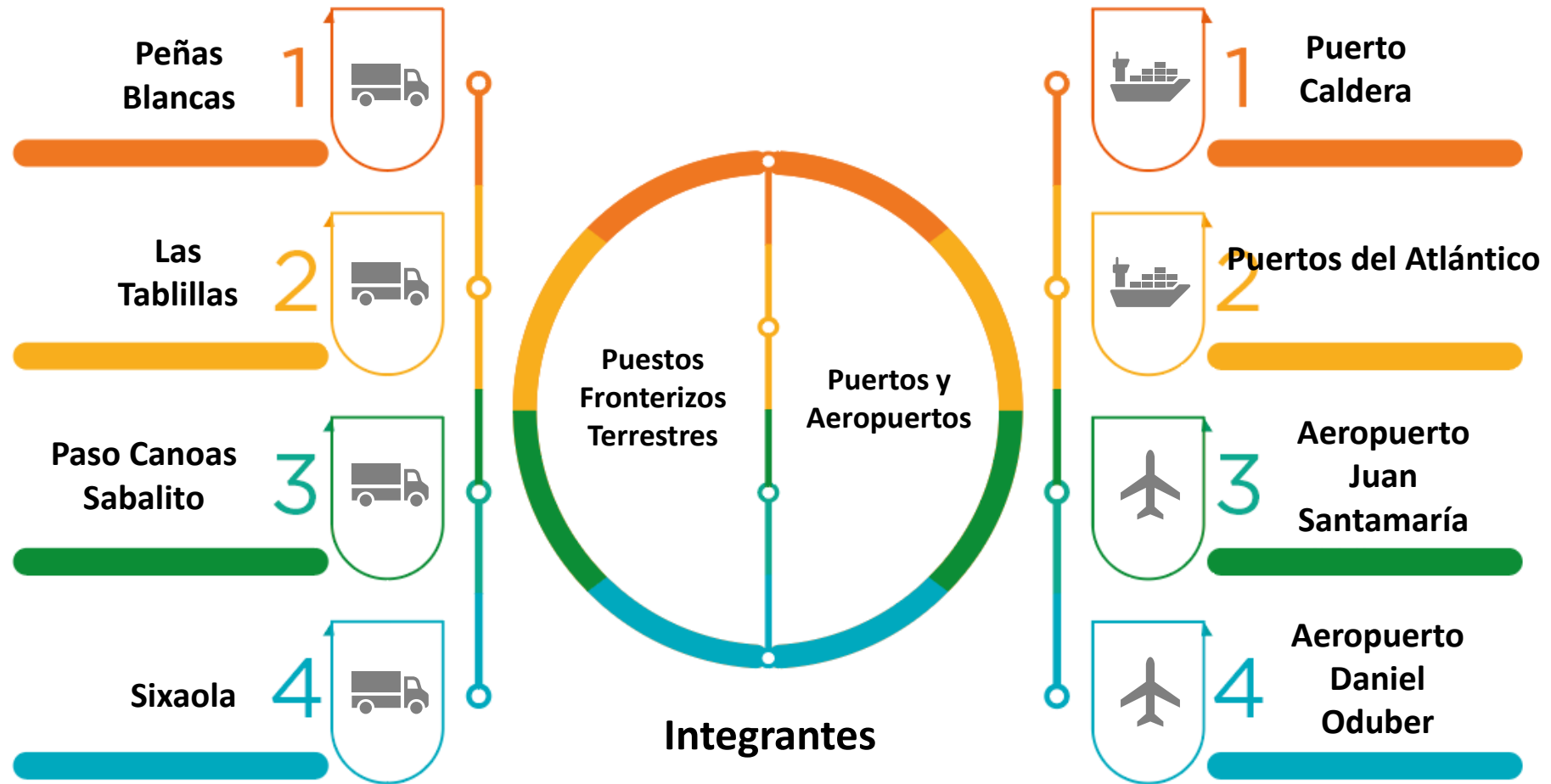

Aduana

Otras autoridades

Municipalidades

Sector productivo

Sector privado

Gestión aduanera, transporte y logística; y depositarios aduaneros.

An aerial photograph of a tropical coastline. The land is covered in lush green vegetation and has a rugged, hilly terrain. The water is a vibrant turquoise color near the shore, transitioning to a deep blue further out. The coastline is irregular with many small bays and peninsulas.

¡Muchas gracias!

facilitacion_comercio@comex.go.cr